Github + VS Code

준비해야 할 것들

Git 설치
로컬에서 Git을 사용하기 위해 Git 공식 사이트에서 설치 필요.

GitHub 계정
저장소를 만들고 관리할 계정.

VS Code
코드 편집기

VS Code 확장 프로그램
GitHub Pull Requests and Issues, GitLens 등이 있으면 편리.

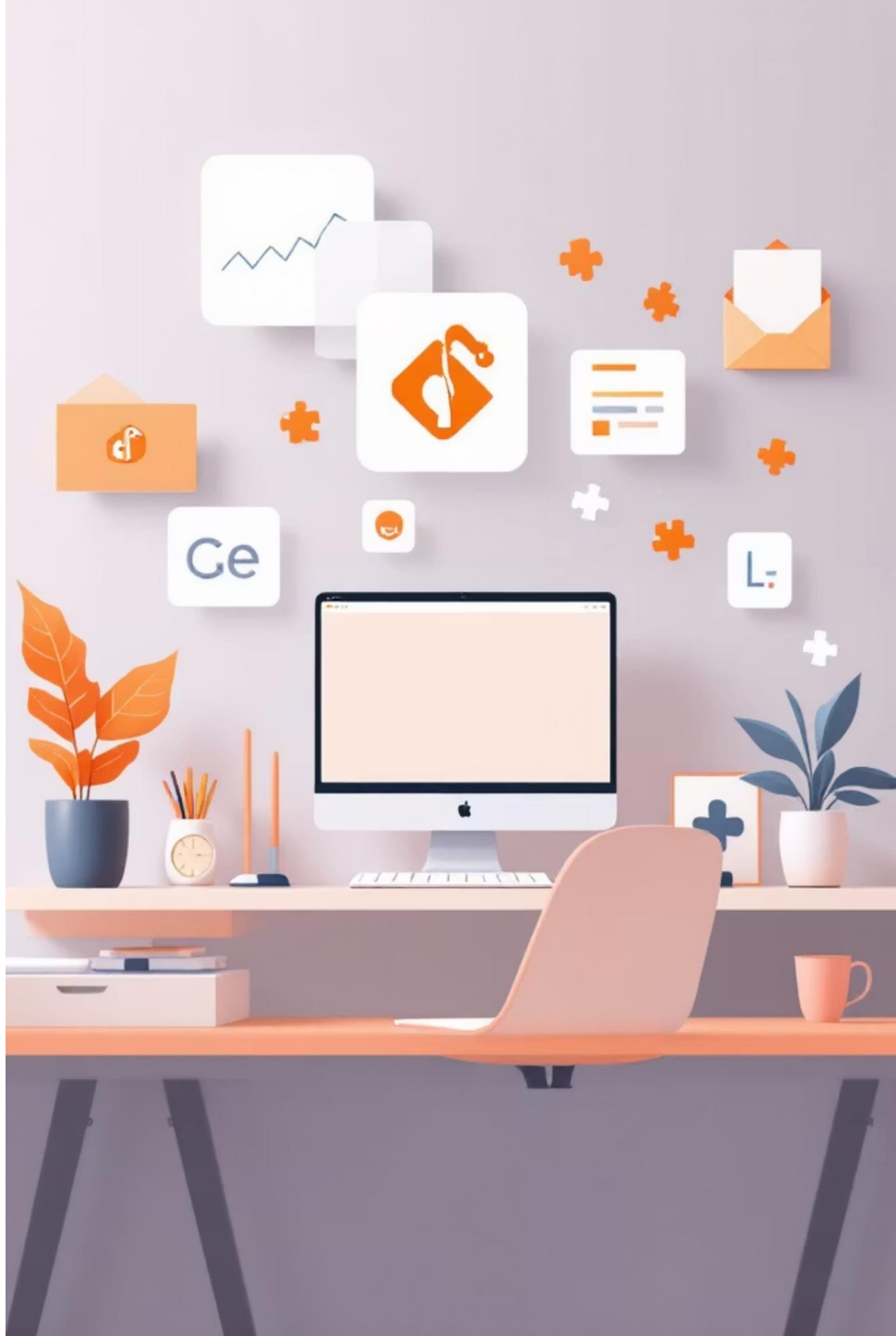

1. GitHub 저장소 생성

01

로그인

GitHub에 로그인.

02

새 저장소

New Repository 클릭.

03

설정

저장소 이름 입력 → 공개/비공개 여부 선택.

04

생성

Create Repository 버튼 클릭.

2. 로컬 프로젝트와 Git 초기화

1 프로젝트 폴더 열기

VS Code에서 프로젝트 폴더 열기.

2 Git 초기화

터미널에서 다음 명령 실행:

Git 저장소 생성:

```
git init
```

→ 로컬 Git 저장소 생성.

---

3 GitHub 저장소와 연결

GitHub 저장소와 연결:

```
git remote add origin https://gith
ub.com/USERNAME/REPOSITORY.git
```

3. 코드 작성 및 커밋

1

코드 작성

VS Code에서 코드 작성.

2

변경 사항 확인

```
git status
```

3

파일 스테이징

```
git add .
```

4

커밋

```
git commit -m "첫 커밋: 기본 프로그램 작성"
```

4. GitHub에 업로드 (Push)

처음 Push 시

GitHub 저장소에 업로드:

```
git push -u origin main
```

처음 push 시 main 브랜치 지정 필요

이후에는 단순히

```
git push
```

→ 변경 사항 업로드.

5. 폴더 생성 후 업로드 (Push)

폴더 (HW) 생성

```
mkdir HW
```

파일 생성 및 작성

폴더 안에 파일 생성 및 작성

- hello2.c

변경 사항 확인

project 폴더에서

```
git status
```

5. 폴더 생성 후 업로드 (Push) — 계속

1

폴더 안 파일 스테이징

```
git add HW/
```

폴더 안 모든 파일 스테이징

```
git add HW/a.c
```

폴더 안 a.c 파일만 스테이징

2

커밋

```
git commit -m "HW fo
lder and a.c 추가"
```

3

Github에 push

```
git push origin main
```

6. VS Code에서 GitHub 연동 활용

소스 제어 탭

왼쪽 사이드바에서 변경 사항 확인 및 커밋 가능.

GitHub 확장 프로그램

Pull Request, Issue 관리 가능.

협업

협업 시 Branch 생성 및 Merge도 VS Code에서 바로 처리 가능.